

4. mai 2023 | 09:00 - 20:00 | Gruva, Trondheim
Engage - senter for fremragende utdanning

Studentdrevne økosystemer for innovasjon og entreprenørskap

Velkommen til et faglig seminar om studentdrevne økosystemer for innovasjon og entreprenørskap. Sammen vil vi utforske følgende spørsmål:

Hvordan kan vi best benytte økosystemer for studentinnovasjon i formell entreprenørskapsundervisning?

Vi ser frem til en lærerik dag med foredrag, diskusjoner og samarbeid. Programmet finner du på neste side. [Meld deg på seminaret via denne lenken!](#) Billetter koster kr 1195 for utdannere og forskere, og kr 590 for stipendiater. Studenter deltar gratis. Billettprisen inkluderer faglig program, lunsj og middag, i [Gruva](#), NTNU Trondheim.

Vi håper å se deg der!



Velkommen!



engage

PROGRAM

- 08:30 Registrering og mingling
- 09:00 **Velkommen!**
Åpningshilsen v/Thor Richard Isaksen
Bli kjent, v/Gunhild Marie Roald
- 09:45 **Hvorfor satse på innovasjons-økosystemet?**
Studentenes utvikling, v/ Ragnhild Nordeng Fauchald og Dag Håkon Haneberg
Behovet for studentdriv, v/ Charlotte Irene Sørensen
- 11:00 **Økosystemet ved din organisasjon - utfordringer?**
Workshop del 1, v/ Jenni Susanne Skaara og Sivert Hammer
- 12:00 **Lunsj**
Mulighet for "Walk&Talk"
- 13:00 **Student-driven ecosystems for innovation in the US and in Europe**
Gjesteforelesning v/ Ken Singer, UC Berkeley
- 14:00 **Hvordan benytte økosystemet i undervisning?**
Topplederrollen i frivillige organisasjoner, v/ Ola Edvin Vie
Økosystemet for medisinsk innovasjon, v/ Milena Egiazarian og Kathy Ngyen
Å bli en entreprenør gjennom Venture Cup, v/ Elsa Hedin Gjesteland og Maja Andreassen
Myke ferdigheter i entreprenørskapsundervisning, v/ Matthew P. J. Lynch og Amalie H. F. Jøsendal
- 15:15 **Økosystemet ved din organisasjon - problemløsning**
Hvordan nå ut til studenter med ulike interesser og ambisjoner gjennom utdanning?
Workshop del 2, v/ Jenni Susanne Skaara og Sivert Hammer
- 16:15 **Historier fra en akademisk entreprenør**
Inspirasjonsforedrag v/ Alf Inge Wang
- 17:15 **Avslutning**
- 18:00 **Middag**
Buffet ved Kjelhuset, NTNU

JOBBE SAMMEN

Vi i Engage jobber ut fra et pedagogisk rammeverk som består av fem pillarer. Disse handler om å agere, å utfordre seg selv og omverden, å omfavne usikkerhet, å interagere med andre, og å reflektere.

I løpet av seminaret ønsker vi å gjøre dere bedre kjent med rammeverket vårt ved å tilby et deg program som vil utfordre deg, sørge for interaksjon og refleksjon, og ikke minst skape rom for handling! Derfor har vi blant annet lagt inn to timer workshop i programmet, der du får utforske reelle utfordringer og skape nye løsninger til disse.

Workshopene er utformet og blir ledet av studenter som har sentrale roller i et økosystem for studentinnovasjon.

Sivert Hammer

Økosystemansvarlig, Fram NTNU. Sterkt engasjert i entreprenørielle økosystem, og har skrevet en [forskningsartikkel](#) om temaet. Sivert studerer ved NTNUs Entreprenørskole, og er entreprenør i oppstartsbedriften [Koble](#).

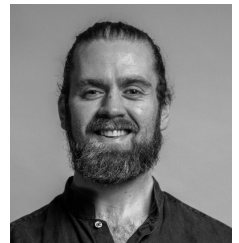

Jenni Susanne Skaara

Vitenskapelig assistent som brenner for student-økosystemer for innovasjon og entreprenørskap, både lokalt og nasjonalt. Jenni har bred bakgrunn fra entreprenørielle organisasjoner, er masterstudent ved NTNUs Entreprenørskole og jobber i oppstartsbedriften Ei Solutions.



INSPIRASJON

Bli kjent med studenter, utdannere, entreprenører og forskere som har førstehåndskjennskap til studentinnovasjonsmiljøet og dets innvirkning på læring.

Vi er stolt av å kunne presentere våre foredragsholdere:

Alf Inge Wang

Professor i videospillteknologi og merittert underviser, NTNU. Grunnlegger av Mobitroll og skaper av flere spill, deriblant Kahoot! Visste du at Alf Inge også lager musikk? Lydbildet i Kahoot! er blant annet designet av ham!



Thor Richard Isaksen

Grunnlegger av 6AM Accelerator, regnet som Trondheims viktigste inkubator og akselerator. Kåret til Årets Community Builder 2022. Thor Richard har ledet flere store prosjekter for å bygge innovasjonsøkosystemet i Trondheim.



Milena A. Egiazarian

Lege og stipendiat, NTNU. Grunnlegger av DRIV NTNU, en studentorganisasjon og arena for helseinnovasjon ved St.Olavs hospital og NTNU. Milena inspirerer til nytenkning i en stadig mer presset helsesektor, og forsker på nevrovitenskap.

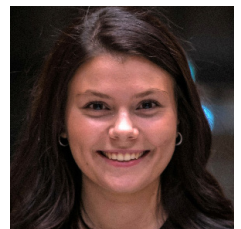

Kathy Ngyen

Medisinstudent, NTNU og styreleder i DRIV NTNU. Pådriver for det medisinske studentinnovasjonsmiljøet. Kathy har deltatt i utviklingen av en rekke arrangementer, blant annet Health Tech Challenge; innovasjonskonkurranse for studenter i samarbeid med Fremtidens Operasjonsrom ved St.Olavs Hospital.

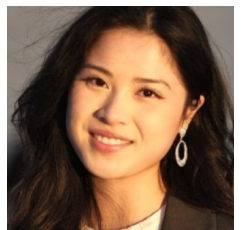

Charlotte Irene Sørensen

Leder satsningen i SFU Engage som fokuserer på økosystemet for studentdrevet innovasjon. Koordinator for innovasjonslokalet Gruva, og driftsansvarlig for en rekke aktører i innovasjonsmiljøet. Charlotte er tidligere teknologi-gründer, har ledet arbeidsfellesskapet FAKTRY og jobbet ved NTNUs Entreprenørskole.





Ken Singer

Managing Director & Chief Learning Officer, Sutardja Center for Entrepreneurship & Technology, UC Berkeley. Ken er seriegründer med fem teknologi-selskaper i sin portefølje, og har hatt særlig fokus på mobil-teknologi i sin karriere. Han er også rådgiver og investor i oppstartsselskaper, og underviser i entreprenørskap. Ken leder UC Berkeley sitt institutt for teknologibasert innovasjon og entreprenørskap; Sutardja Center.



Dag Håkon Haneberg

Førsteamanuensis, SFU Engage og NTNU. En ildsjel i innovasjons-økosystemet! Dag Håkon har lagt ned en enorm innsats for å skape og støtte student-aktivitet, og forsker også på studenters entreprenørielle læring i økosystem. Dag Håkon jobber mye med undervisning og utdanningskvalitet. Leder DIKU-prosjektet Super, som handler om studentaktiv læring.



Ragnhild Nordeng Fauchald

Stipendiat, SFU Engage og NTNU. Forsker på hvordan student-entreprenører lærer av å delta i studentdrevne økosystemer. Ragnhild har et brennende engasjement for innovasjonsøkosystemet ved NTNU, og har blant annet aktivt utarbeidet rapporten «Helhetlig økosystem for studentinnovasjon ved NTNU».



Matthew Patric James Lynch

Førsteamanuensis i innovasjon og entreprenørskap og merittert underviser, NMBU. Kåret til Årets Entreprenørskapslærer 2021. Forsker på entreprenørielt tankesett, teamarbeid og pedagogikk. I klasserommet skaper Matt rom for å støtte kollektiv læring gjennom erfaring.



Amalie Henriette Finrud Jøsendal

Vitenskapelig assistent, NMBU. Amalie har en master i entreprenørskap og innovasjon fra NMBU, og jobber nå med en rekke prosjekter som foregår i skjæringspunktet entreprenørskap/utdanning. Amalie deltar blant annet i UHRs arbeidsutvalg for studentinnovasjon.

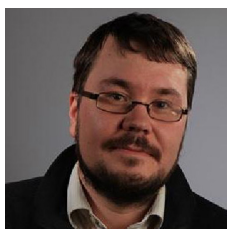

Ola Edvin Vie

Førsteamanuensis i ledelse ved NTNU. Har doktorgrad i ledelse, hovedfag i psykologi og er utdannet sivilingeniør. Har forsket på hverdagsledelse, prosjektledelse, kunnskapsutvikling og læring i organisasjoner, og underviser om ledelse av frivillige organisasjoner ved NTNU.